to Carmen SOTO

ALASIA

pour Flûte (ou Saxophone ou Hautbois)
et Piano

Durée : ± 9'30"

Christian DEBECQ

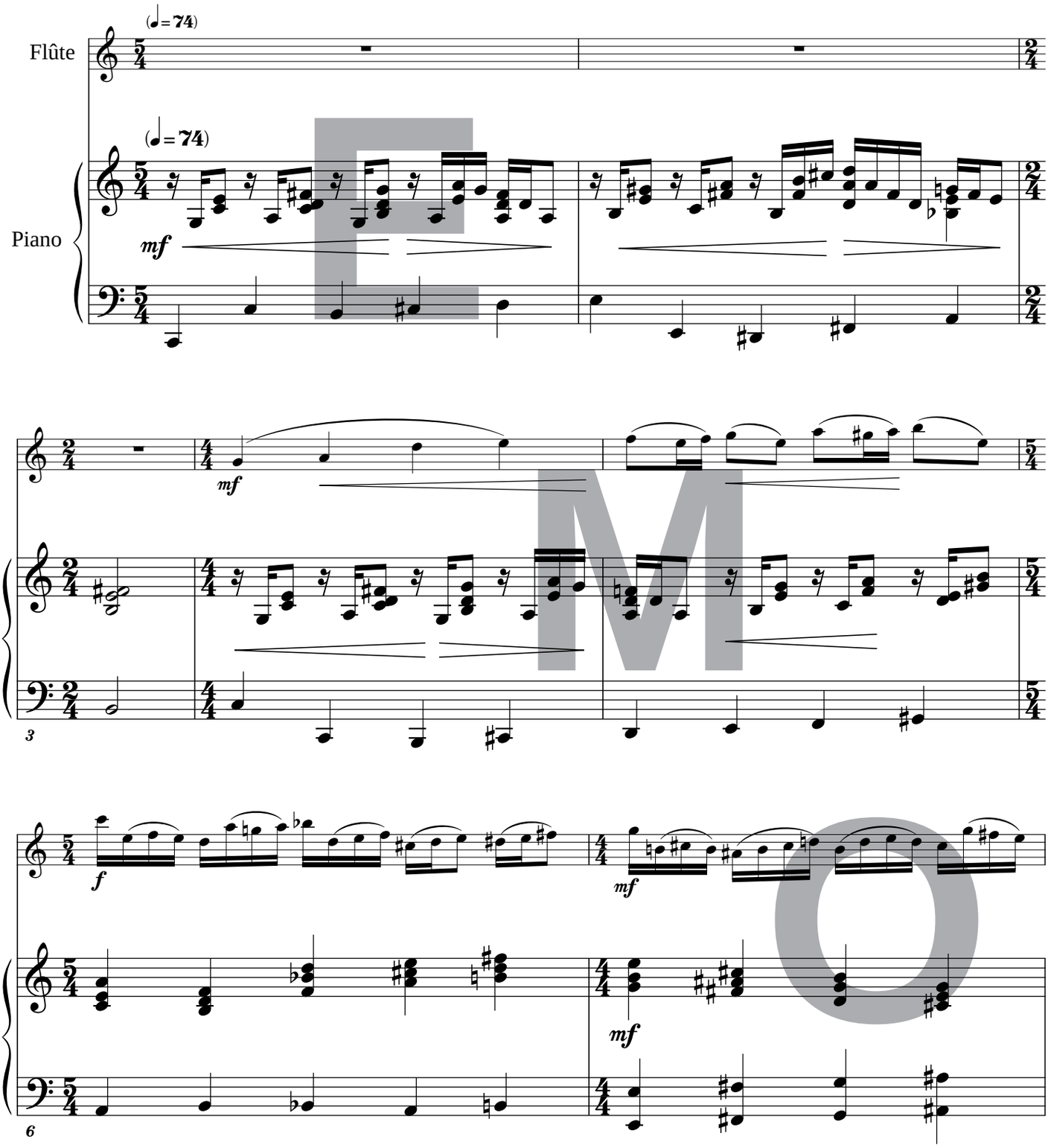

DEMO

© **2022** by Éditions musicales **BAYARD-NIZET**
7, Voie de Liège, B-4053 - EMBOURG (Belgique)
Tél & Fax + 32 (0)42.72.67.98

Tous droits d'exécution, de reproduction, de transcription et d'adaptation réservés
internet : http://www.bayard-nizet.com/

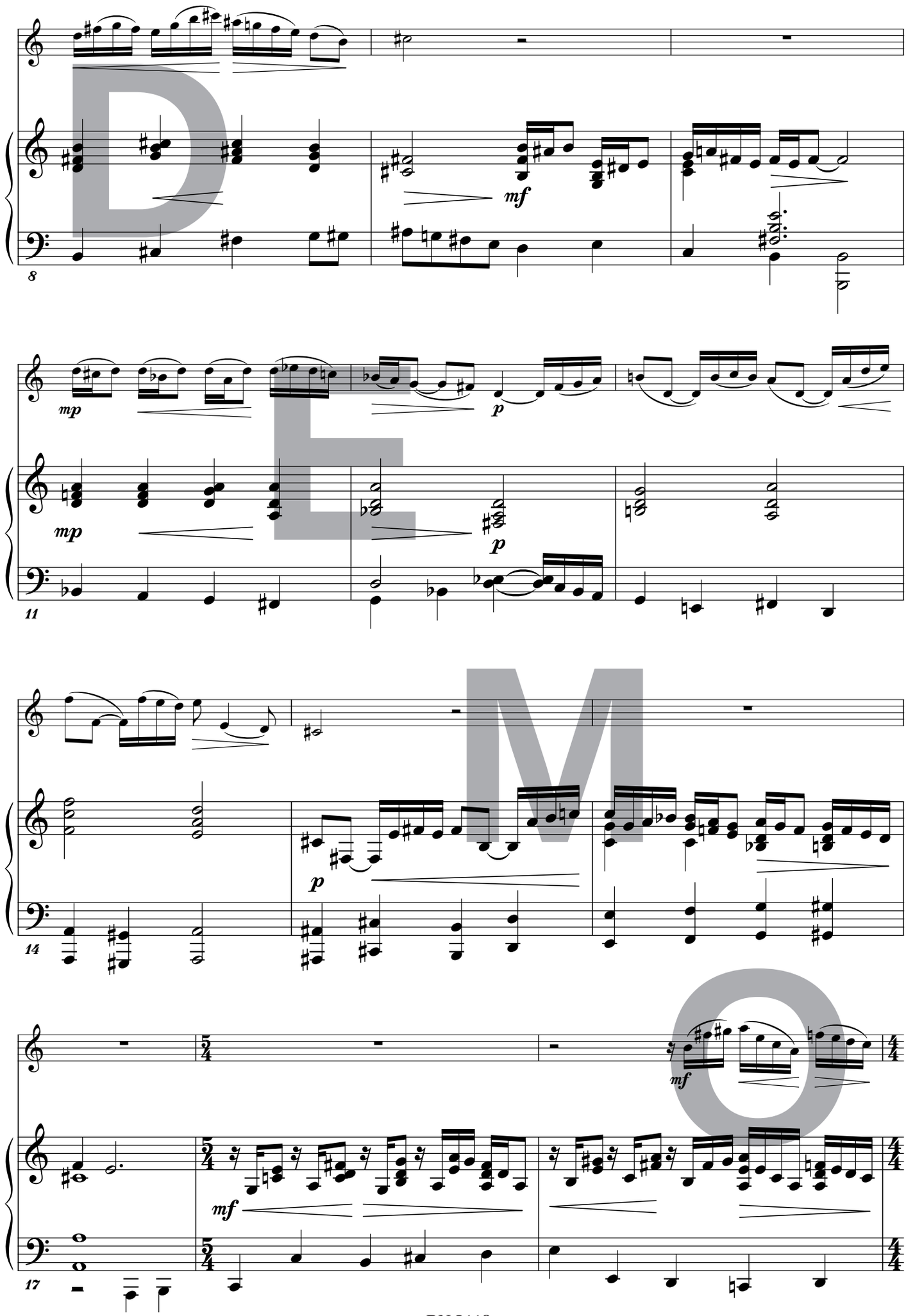

DEMO

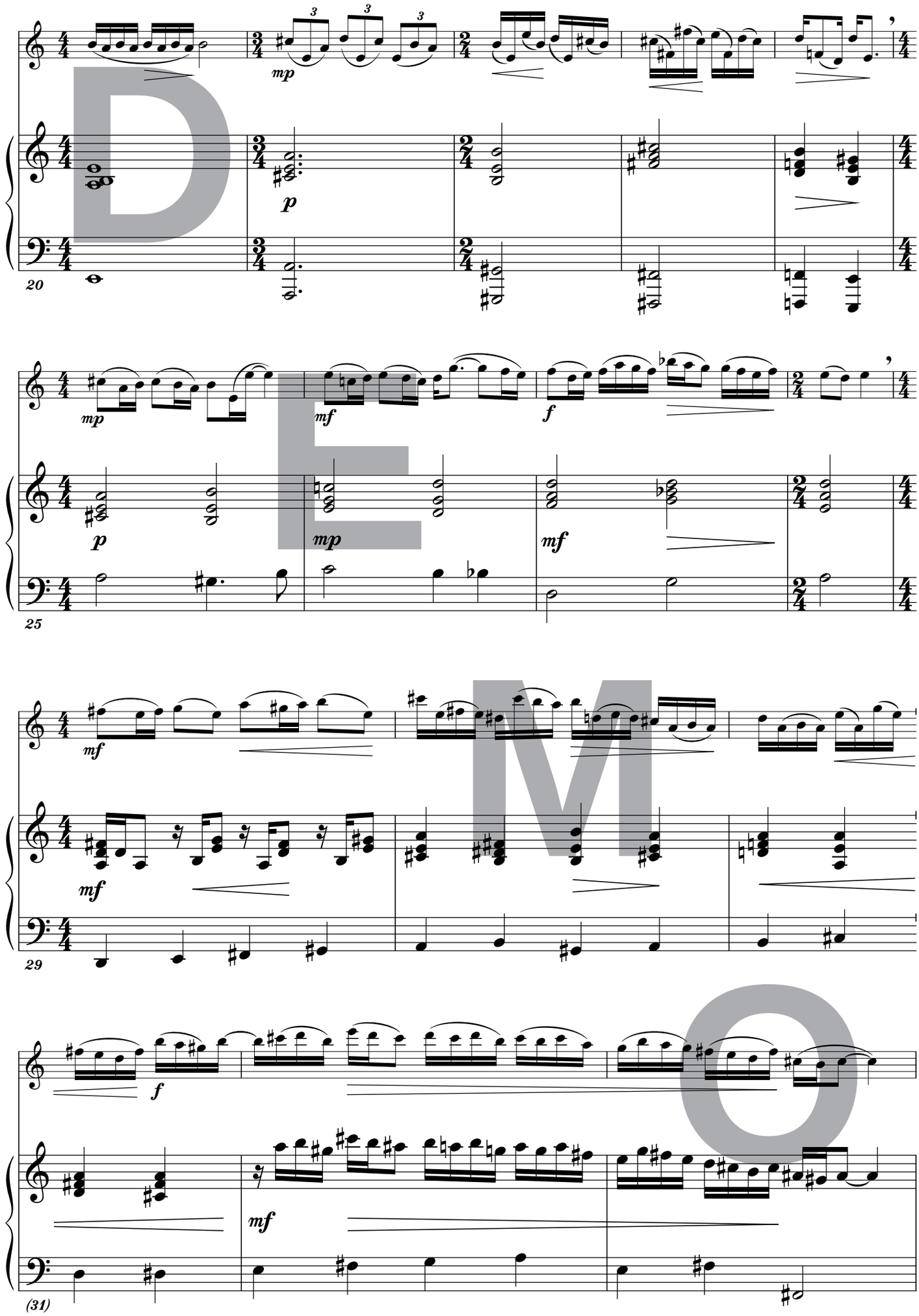

DEMO

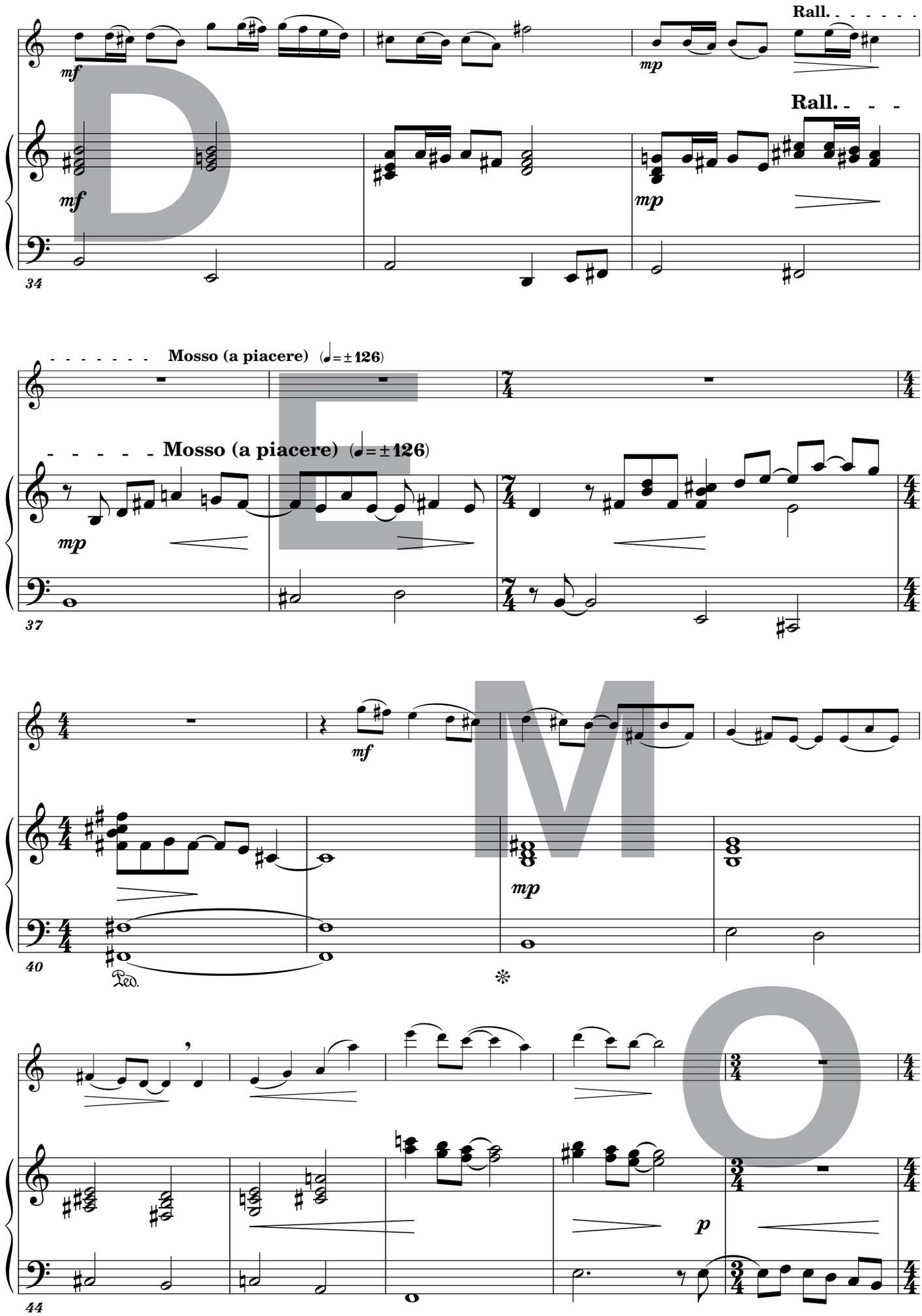

DEMO

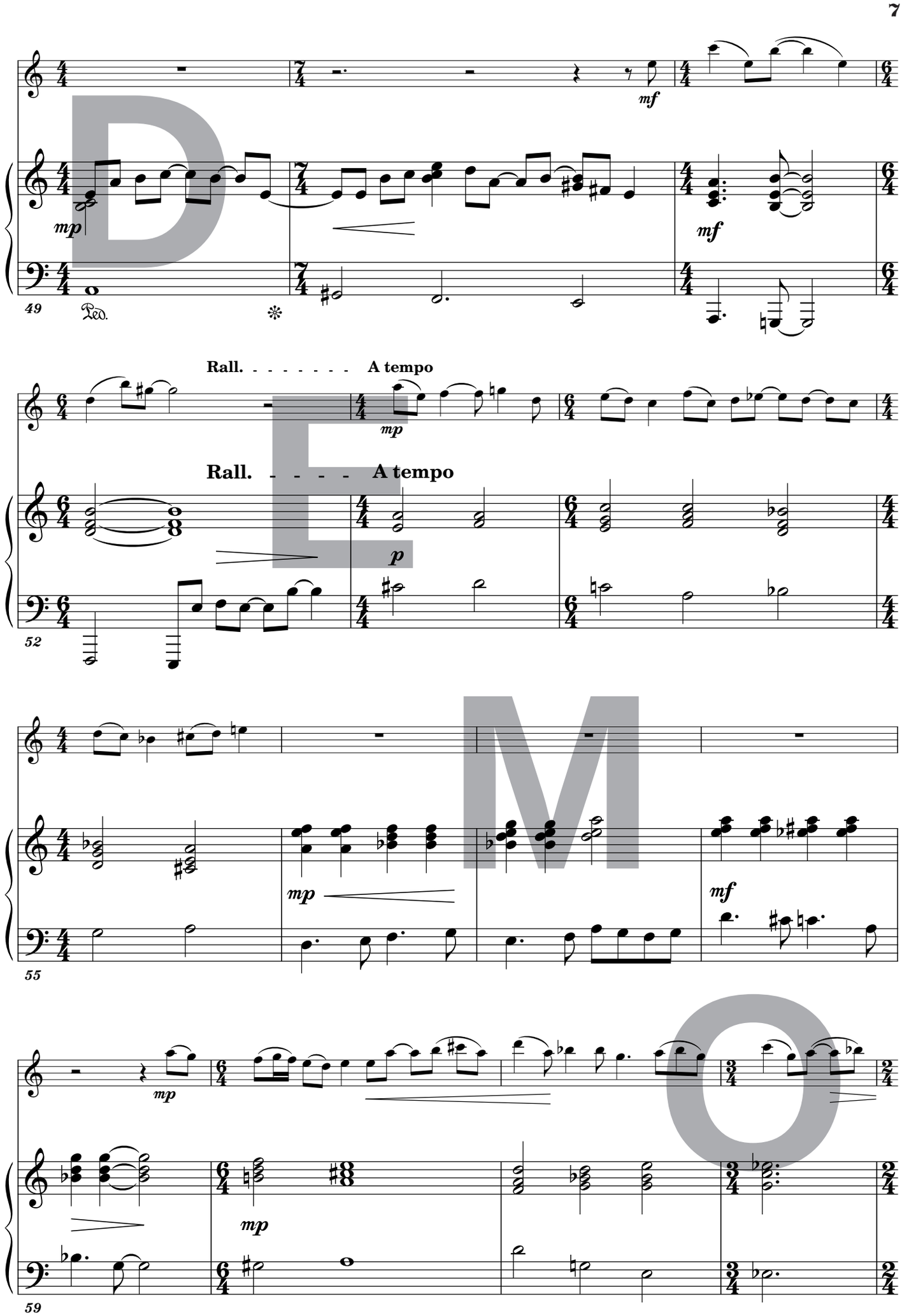

DEMO

etc.

to Carmen SOTO

ALASIA

pour Flûte (ou Saxophone ou Hautbois)
et Piano

Flûte

Durée : ± 9'30"

Christian DEBECQ

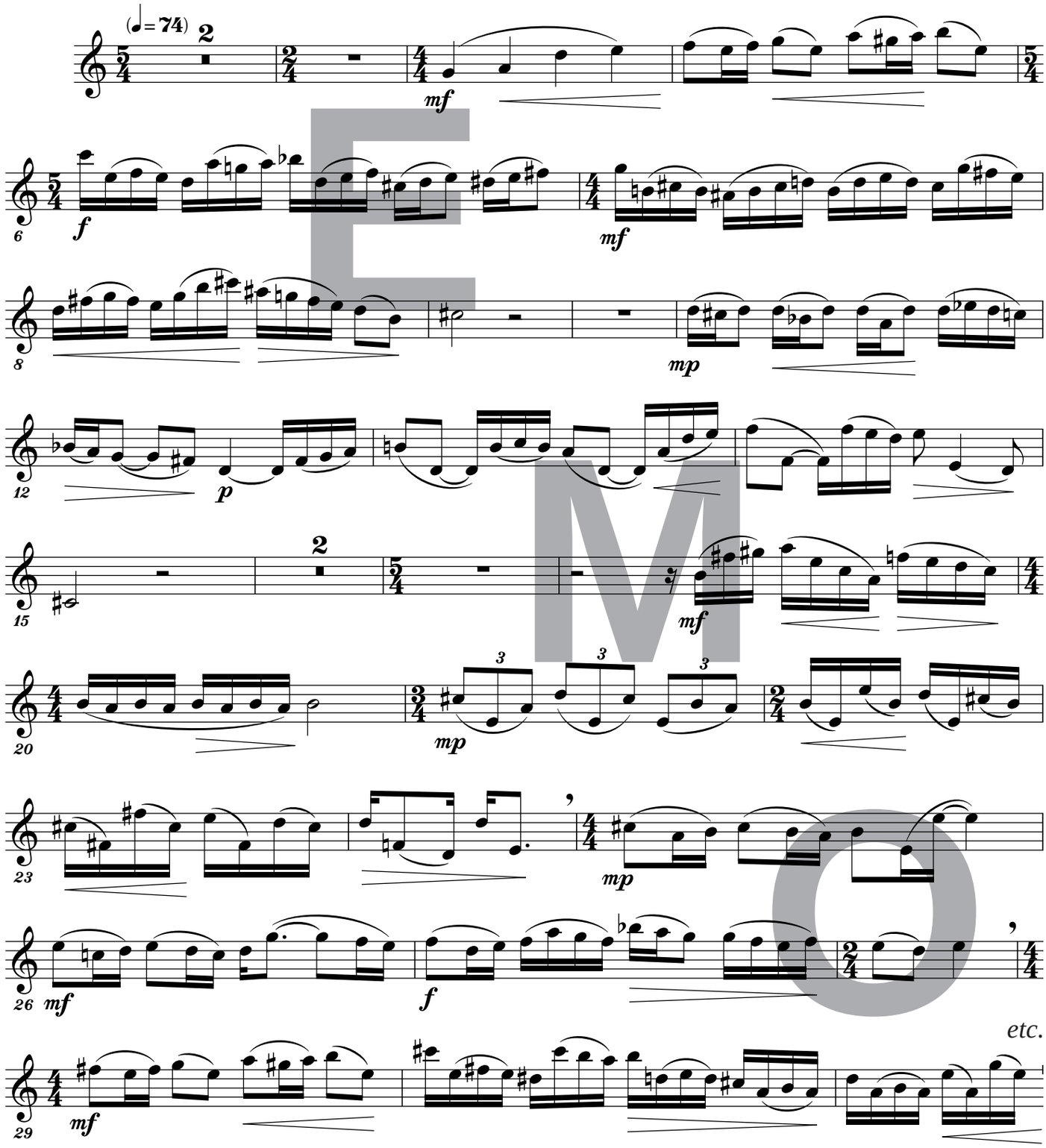

DEMO

© **2022** by Éditions musicales **BAYARD-NIZET**
7, Voie de Liège, B-4053 - EMBOURG (Belgique)
Tél & Fax + 32 (0)42.72.67.98

BN 2118

Tous droits d'exécution, de reproduction, de transcription et d'adaptation réservés
internet : http://www.bayard-nizet.com/

to Carmen SOTO

ALASIA

pour Flûte (ou Saxophone ou Hautbois)
et Piano

Hautbois

Durée : ± 9'30"

Christian DEBECQ

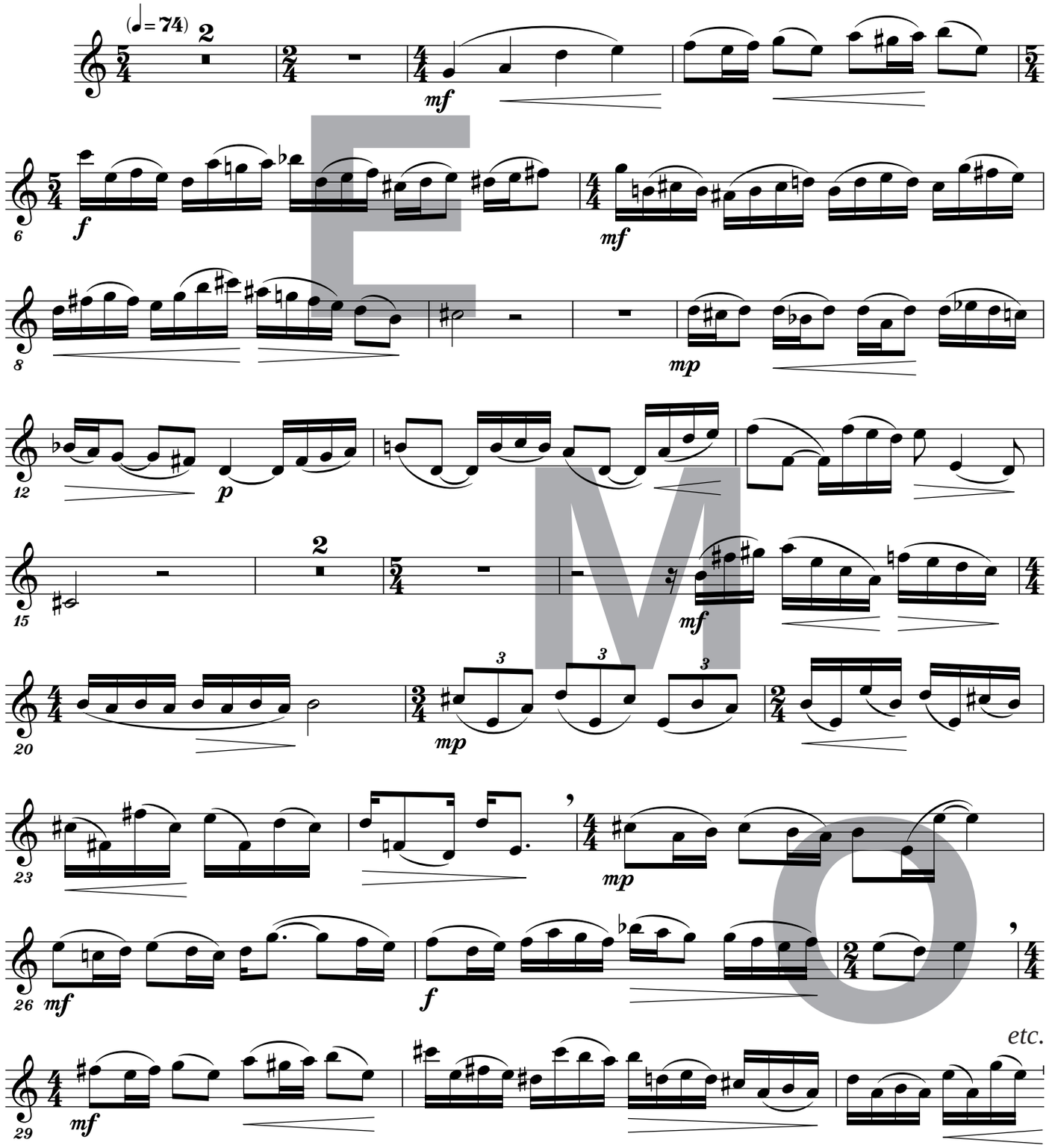

DEMO

© **2022** by Éditions musicales **BAYARD-NIZET**
7, Voie de Liège, B-4053 - EMBOURG (Belgique)
Tél & Fax + 32 (0)42.72.67.98

Tous droits d'exécution, de reproduction, de transcription et d'adaptation réservés
internet : http://www.bayard-nizet.com/

to Carmen SOTO

ALASIA

pour Flûte (ou Saxophone ou Hautbois)
et Piano

Saxophone (Mi♭)

Durée : ± 9'30"

Christian DEBECQ

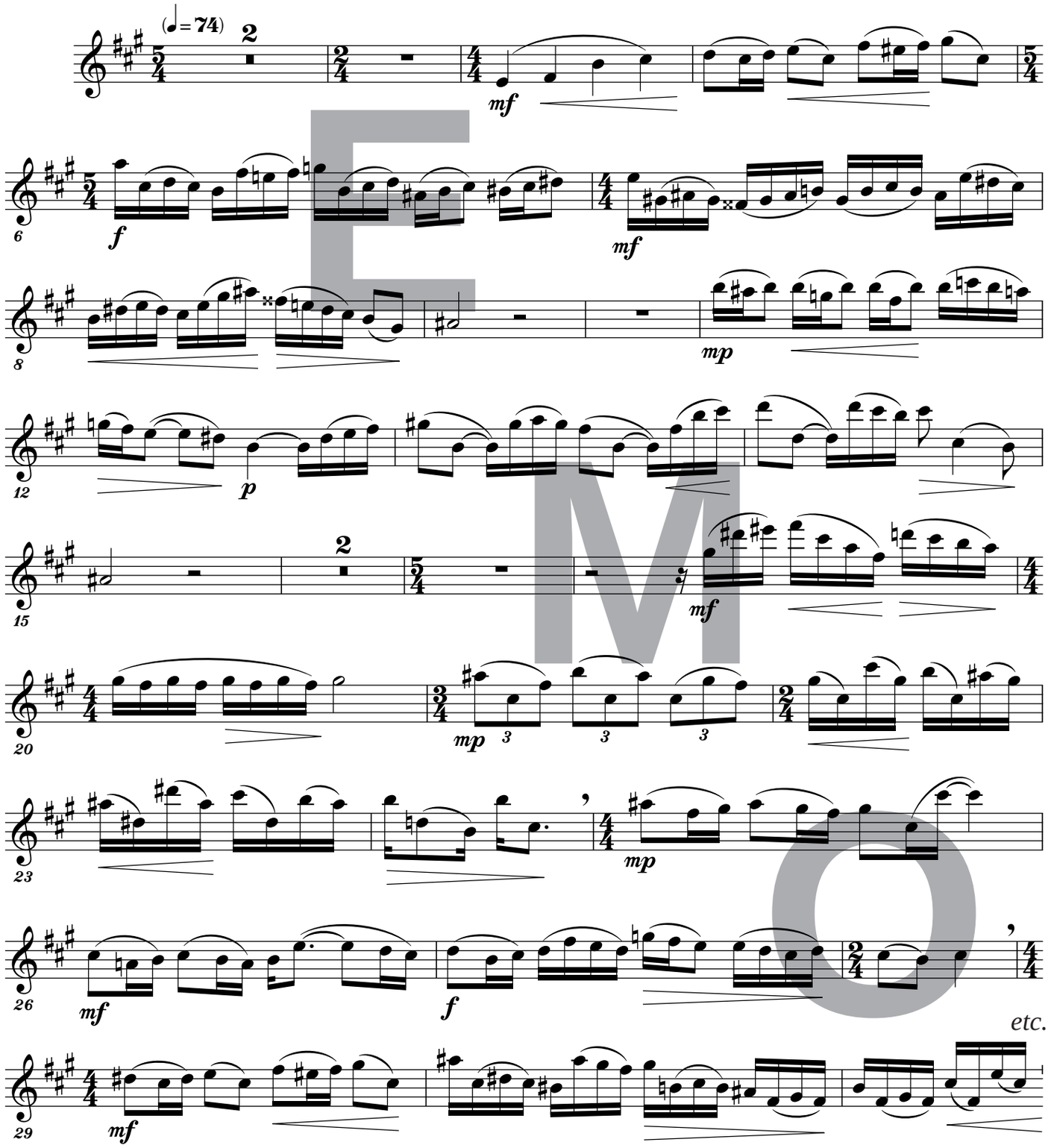

DEMO

© **2022** by Éditions musicales **BAYARD-NIZET**
7, Voie de Liège, B-4053 - EMBOURG (Belgique)
Tél & Fax + 32 (0)42.72.67.98

BN 2118

Tous droits d'exécution, de reproduction, de transcription et d'adaptation réservés
internet : http://www.bayard-nizet.com/

to Carmen SOTO

ALASIA

pour Flûte (ou Saxophone ou Hautbois)
et Piano

Saxophone (Si♭)

Durée : ± 9'30"

Christian DEBECQ

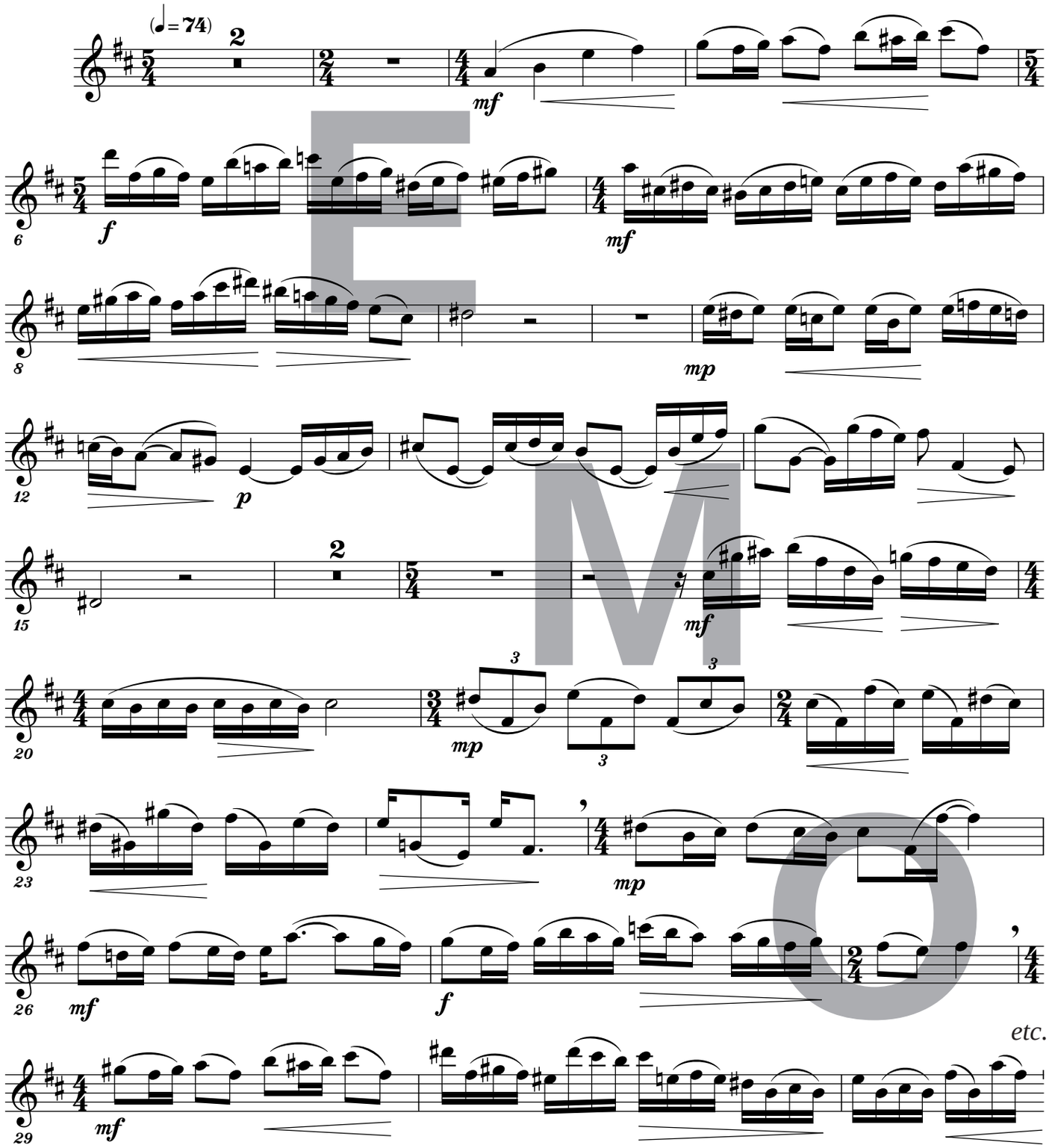

DEMO

© **2022** by Éditions musicales **BAYARD-NIZET**
7, Voie de Liège, B-4053 - EMBOURG (Belgique)
Tél & Fax + 32 (0)42.72.67.98

BN 2118

Tous droits d'exécution, de reproduction, de transcription et d'adaptation réservés
internet : http://www.bayard-nizet.com/