à Monsieur François RASSE, directeur du Conservatoire Royal de Musique de Liège

JEUX

pour Flûte et Piano

Révision d'André NOIRET
Durée : ± 8'

Louis LAVOYE
(1877 - 1975)

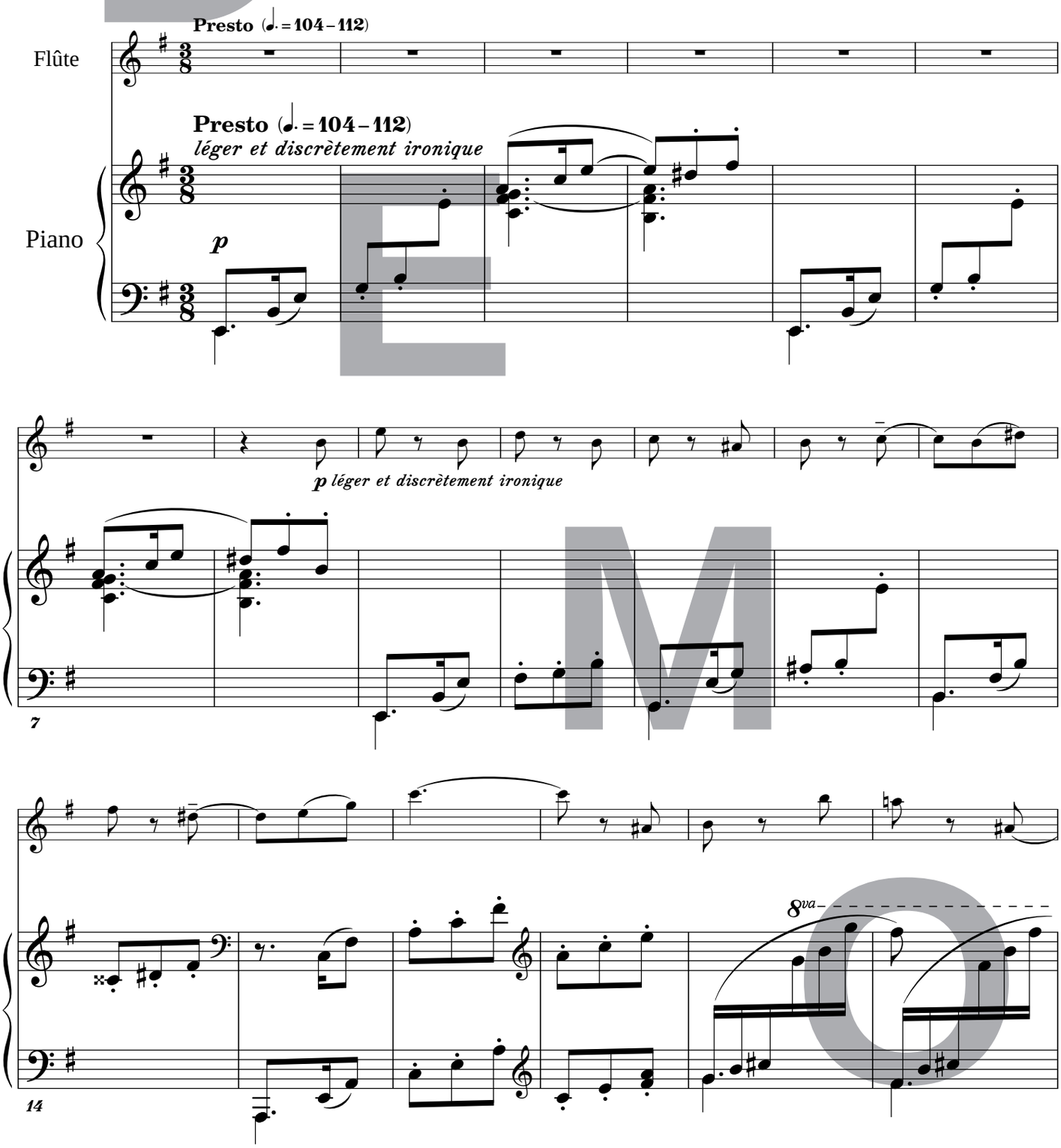

© **1997** by Éditions musicales **BAYARD-NIZET**
6, Rue des Écoles, B-4970 - STAVELOT (Belgique)
Tél & Fax ++ 32 (0)80.86.24.37

BN 9623

Tous droits d'exécution, de reproduction, de transcription et d'adaptation réservés
internet : http://www.bayard-nizet.com/

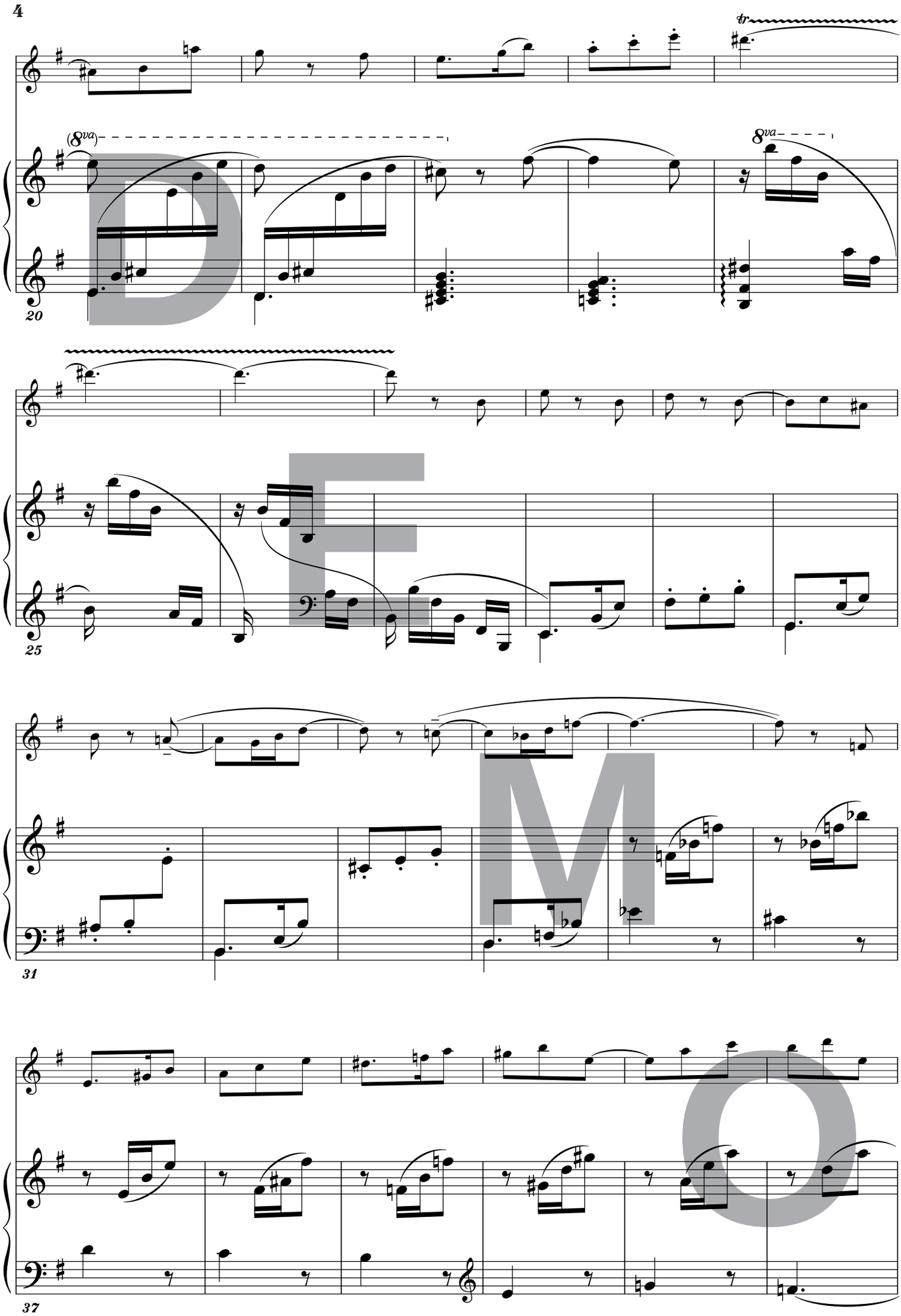

DEMO

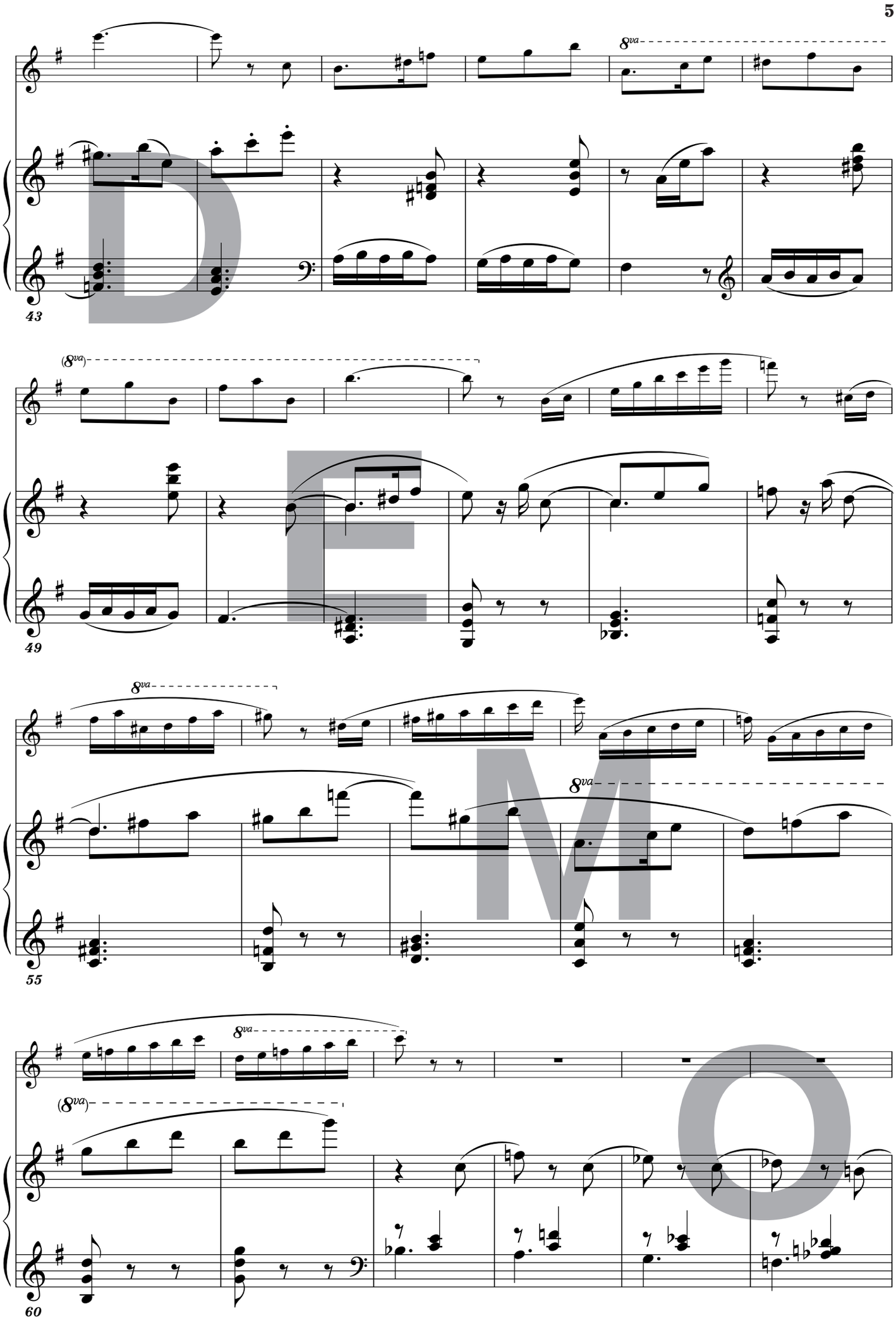

DEMO

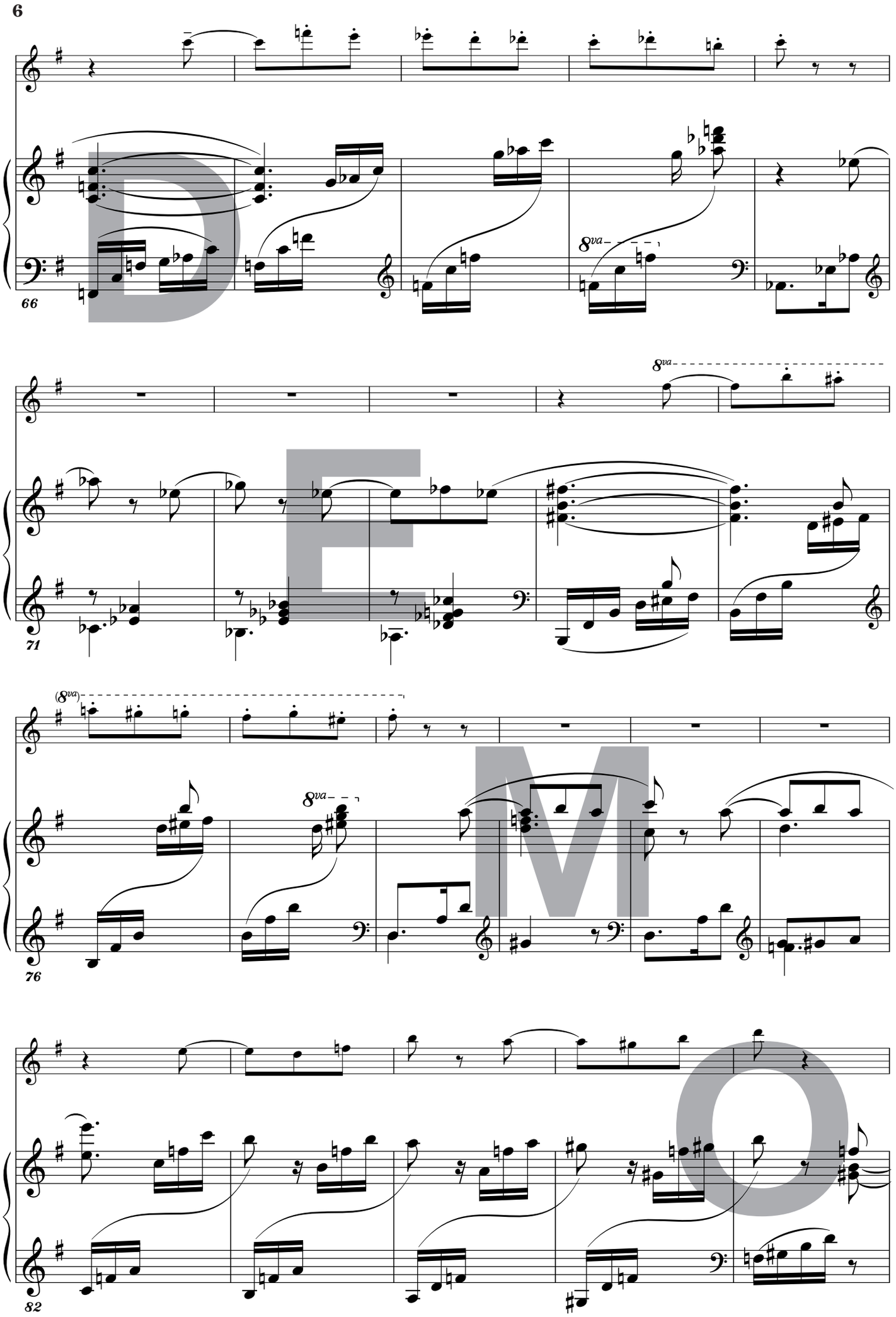

DEMO

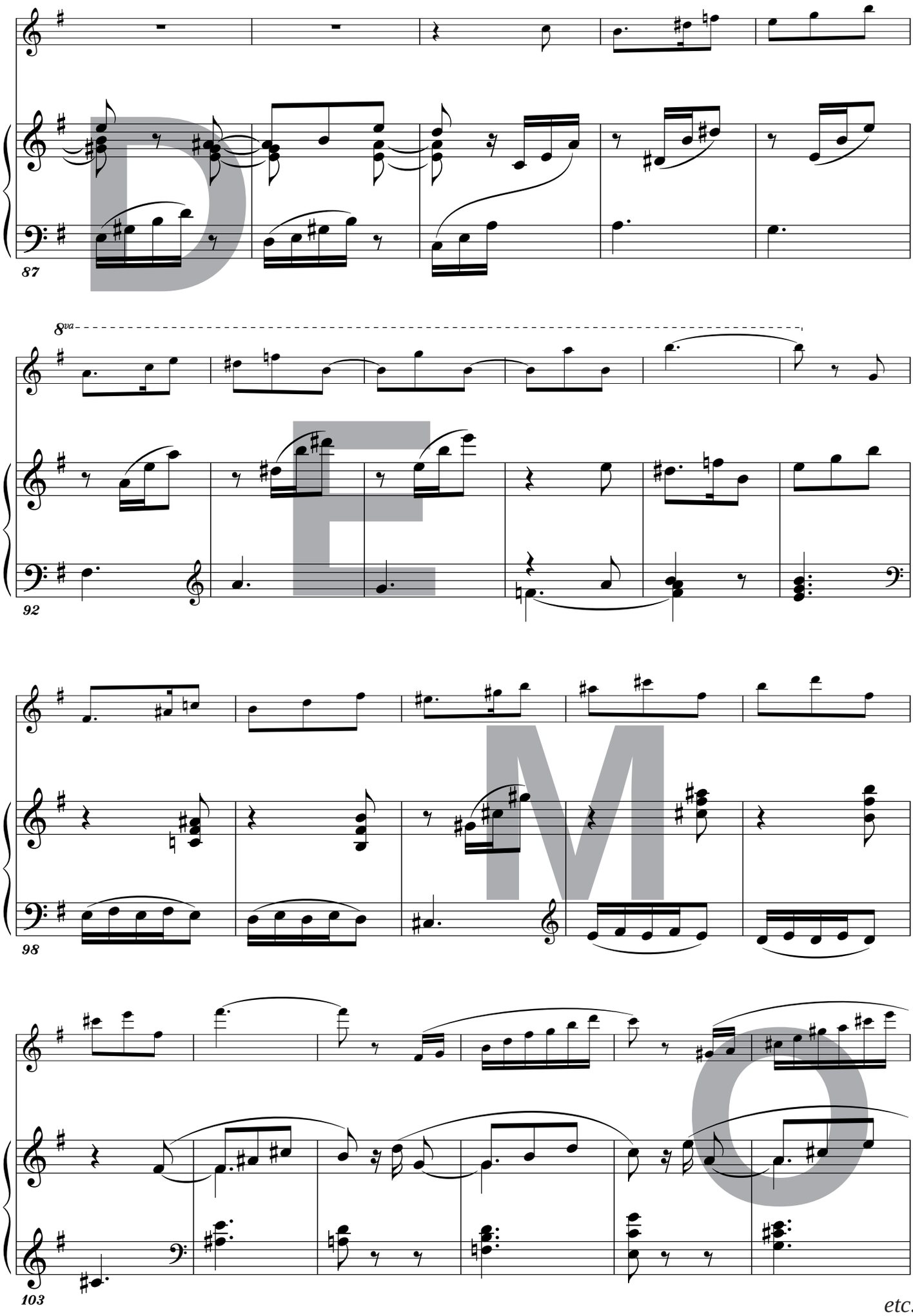

etc.

à Monsieur François RASSE, directeur du Conservatoire Royal de Musique de Liège

JEUX

Flûte

Révision d'André NOIRET

pour Flûte et Piano

Louis LAVOYE

(1877 - 1975)

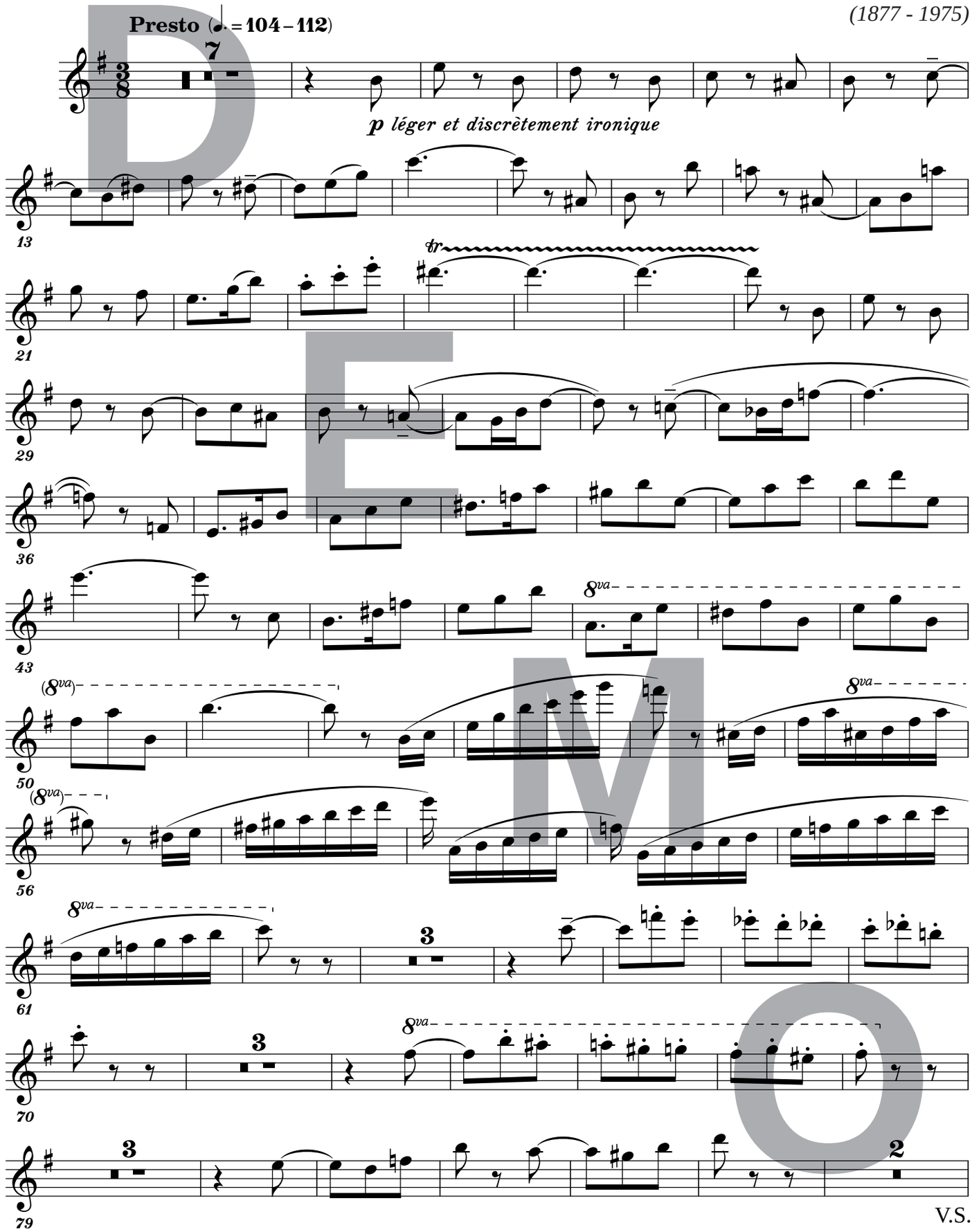

DEMO

© **2007** by Éditions musicales **BAYARD-NIZET**
6, Rue des Écoles, B-4970 - STAVELOT (Belgique)
Tél & Fax ++ 32 (0)80.86.24.37

BN 9623

Tous droits d'exécution, de reproduction, de transcription et d'adaptation réservés
internet : http://www.bayard-nizet.com/

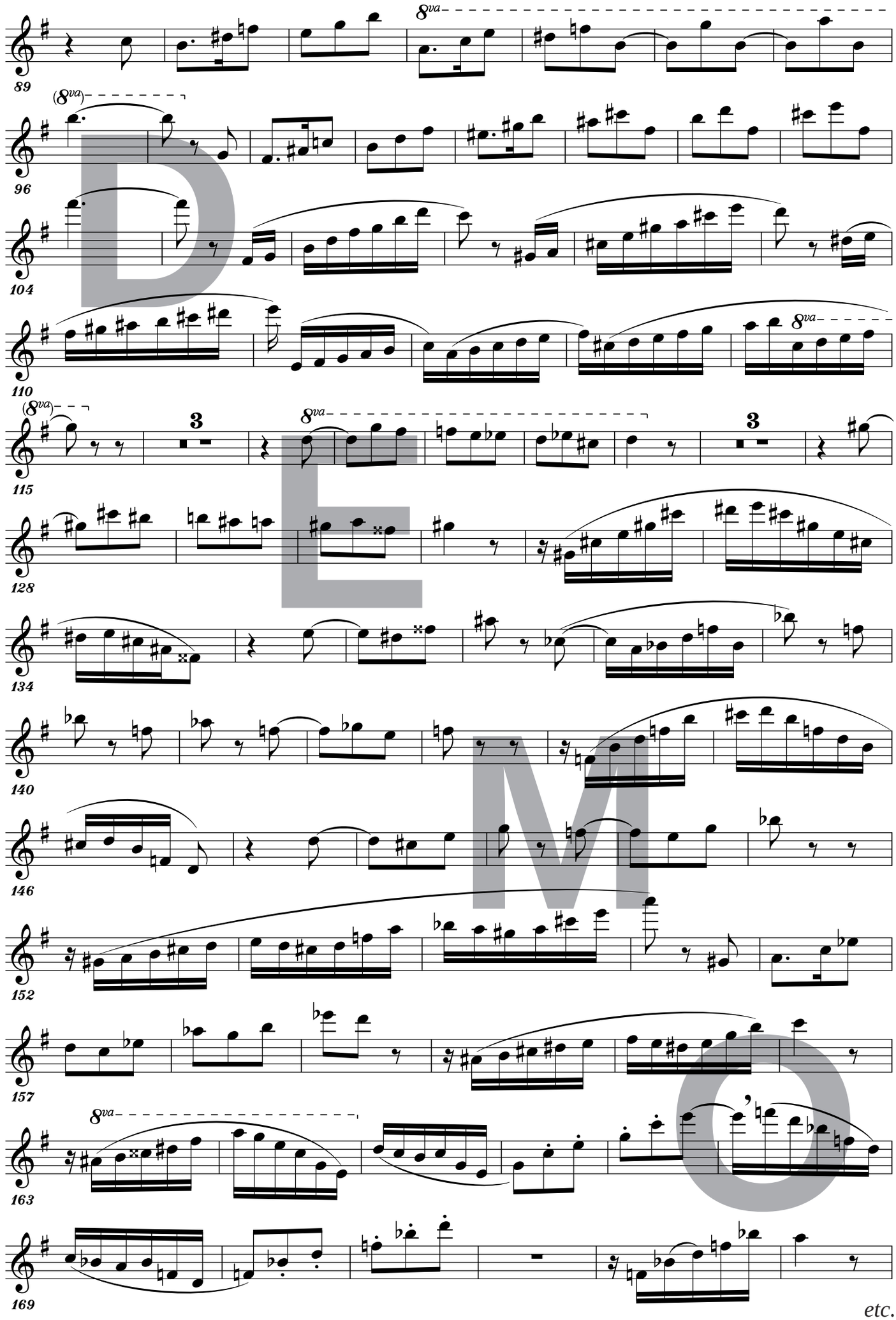

DEMO